

reabilitar

2010

Encontro Nacional CONSERVAÇÃO e REABILITAÇÃO de ESTRUTURAS

LISBOA • LNEC • 23 a 25 de Junho de 2010

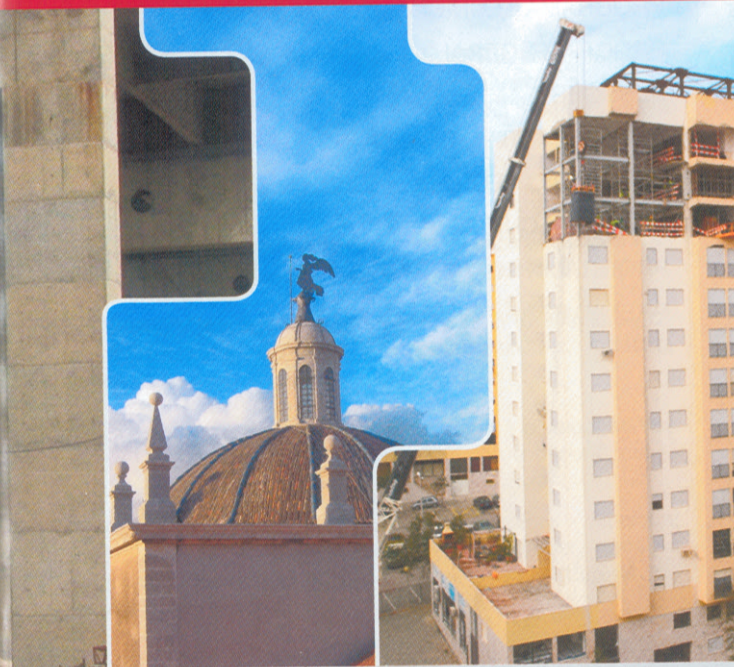

Organização:



Associação Portuguesa
de Engenharia de Estruturas



LABORATÓRIO NACIONAL
DE ENGENHARIA CIVIL



Ordem dos
Engenheiros

Colaboração:



Programa Final

Sexta-Feira, 25 de Junho - Manhã

9:00 – 10:45 – Sessão Plenária (Grande Auditório)

Presidente: Luís Machado

Co-Presidente: José Carlos Clemente

9:00 – 10:30 — Palestras:

Vítor CÓIAS *Implicações do risco sísmico na reabilitação do
edificado de Lisboa*

Tiago MENDONÇA *Gestão de Obras de Arte - Passado, Presente e
Futuro*

Rui LOZA *Sustentabilidade da reabilitação de edifícios
históricos degradados: a relação entre os custos
de obra e as soluções estruturais. Alguns
exemplos no centro histórico do Porto.*

10:30 – 10:45 — Debate

10:45 – 11:15 — Café

Sexta-Feira, 25 de Junho – Tarde

14:15 – 15:45 – Sessões Paralelas 7a/7b/SE5

Sessão Paralela 7b (Sala B)

Presidente: Paulo Silveira

Co-Presidente: Alexandra Carvalho

Comunicações:

Tiago ILHARCO *Reabilitação de estruturas antigas de madeira com materiais tradicionais - apresentação de casos práticos*

Tiago ILHARCO, E. PAUPÉRIO, J. GUEDES, Aníbal COSTA

Pedro PINTO *Atelier des Créateurs - Reabilitação de edifício de 1904 e instalação de confecção na Rua José Falcão, Porto*

Hipólito SOUSA, Pedro PINTO, Nuno Valentim LOPES

José VENÂNCIO *A experiência da Betar em intervenções de reabilitação de edifícios – Casos práticos*

José Pedro VENÂNCIO, Miguel VILLAR, Maria do Carmo VIEIRA

Manuel ALMEIDA *Reabilitação e reforço da ponte metálica da Chamusca sobre o rio Tejo*

Tiago MENDONÇA, Manuel ALMEIDA, Carlos SOUSA