

habitar
J. P. FALCÃO
DE CAMPOS



A casa situa-se na zona de Alcácer do Sal, próximo da povoação de Santa Catarina. A considerável dimensão das propriedades e a regularidade da paisagem emprestam a cada parcela uma sensação de infinitude territorial.

A proposta é gerada em profunda ligação com o sítio, intocado na topografia e vegetação ancestrais. Longe de quaisquer outras construções, a casa só pode relacionar-se com elas mediante um esforço de memória. Ainda assim, desse exercício são sobretudo as semelhanças que ressaltam, como se comprova pela designação de monte, unanimemente usada para referir a casa.

Numa pequena elevação do terreno, entre dois grandes pinheiros mansos, espreita-se o vale que se estende suavemente para norte. Em contraste, a sul, um denso alinhamento de sobreiros povoa uma vala. A casa situa-se assim numa zona de charneira, confrontando diferentes aspectos de um único território.

À semelhança de uma árvore, a casa é protegida por uma pala horizontal, que se projecta nos quatro sentidos. Sob esta laje, promovem-se distintas relações com a envolvente imediata. Em resposta à idílica paisagem a norte, define-se uma regra, que resulta em tema de projecto: a repetição e alinhamento de vãos, assegurando constantes atravessamentos visuais. Do lado oposto, a súbita

La casa se sitúa en la zona de Alcácer do Sal, cerca al pueblo de Santa Catarina. La considerable dimensión de las propiedades y la regularidad del paisaje prestan a cada parcela una sensación de infinitud territorial.

La propuesta es generada debido a una profunda conexión al sitio, no tocado en la topografía y vegetación de carácter ancestral. Lejos de cualquier otra construcción, la casa sólo puede relacionarse con ellas mediante un esfuerzo de memoria. Aun así, de ese ejercicio, sobresalen las semejanzas, como se puede comprobar por la designación de finca, unánimemente usada para referirse a casa.

En una pequeña elevación del terreno, entre dos grandes pinos mansos, se asoma el valle suavemente extendiéndose al norte. En contraste, al sur, un denso alineamiento de alcornoque puebla una zanja. La casa se sitúa en una zona de bisagra, confrontando diferentes aspectos de un único territorio.

A semejanza de un árbol, la casa esta protegida por un cobertizo horizontal, que se proyecta en los cuatro sentidos. Bajo esta lancha, se promueven distintas relaciones con el ambiente alrededor. Como respuesta al idílico paisaje al norte, se define una regla, que resulta en el tema del proyecto: la repetición y alineamiento de vacíos, asegurando constantes cruces visuales. Al lado opuesto, la súbita violencia



violência do cenário introduz uma condição de exceção, que também se manifesta no construído: a adição de um piso parcialmente enterrado, ou o recorte do volume assinalando a entrada. A percepção de um espaço infinito sugere ainda uma particular noção do tempo. O habitar é vago e tranquilo; a construção foi e será lenta. A piscina prevista encontra-se ainda por construir, tal como tudo o que o futuro vier a ditar, numa serena apropriação do território.

del escenario introduce una condición de excepción, que también se manifiesta en lo construido: la adición de una planta parcialmente enterrada, o el recorte del volumen señalando la entrada. La percepción de un espacio infinito sugiere aun más una noción particular del tiempo. El vivir es vago y tranquilo; la construcción ha sido y será lenta. La piscina prevista se encuentra aún por construirse, tal como todo lo que el futuro dicte, en una serena apropiación del territorio.

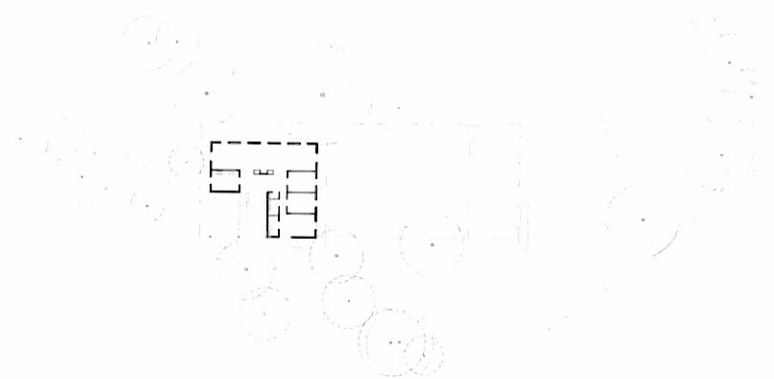

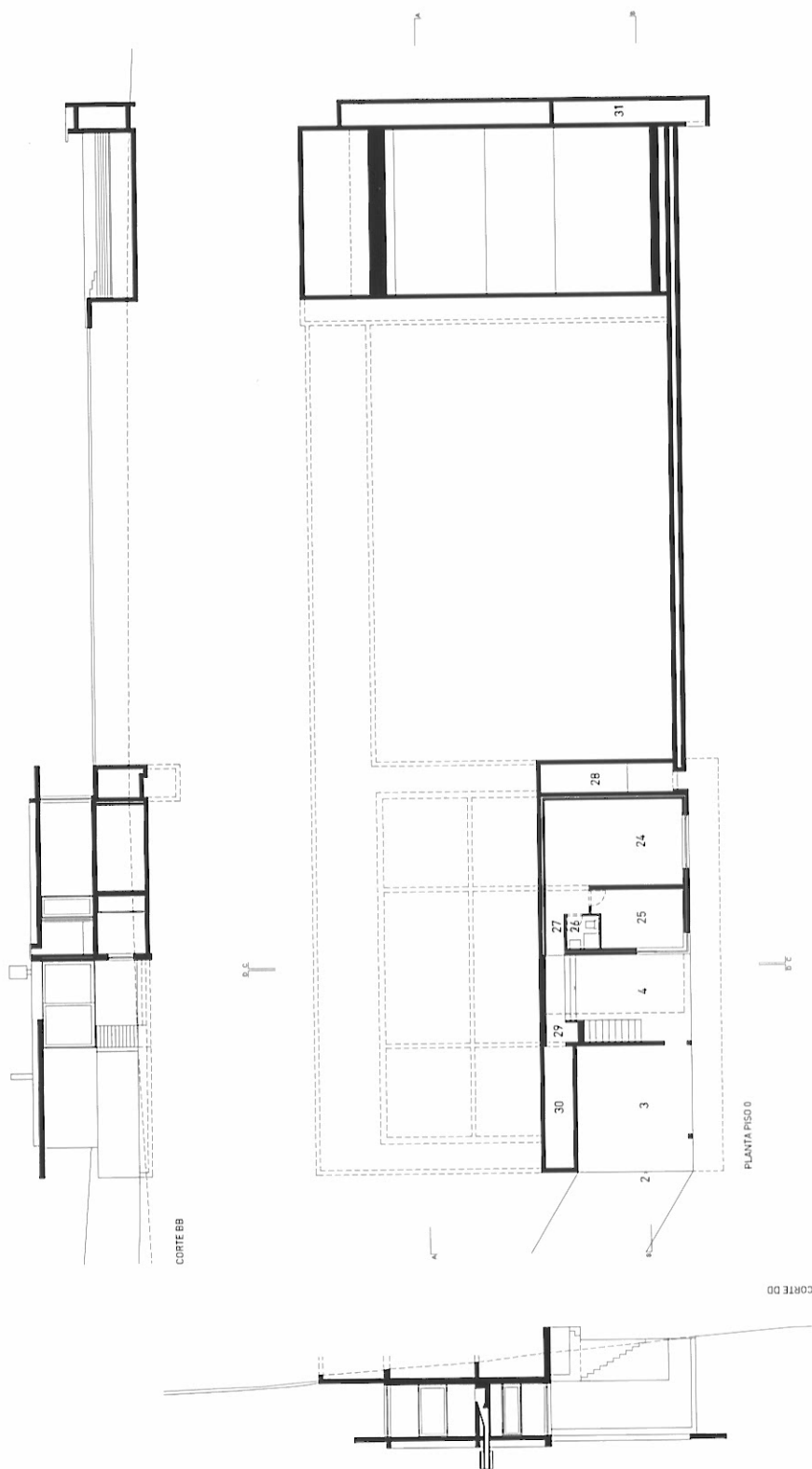

- 2 ACESSO AUTOMÓVEL
- 3 ESPAÇO AUTOMÓVEL
- 4 PÁTIO
- 24 SALA DE JOGOS
- 25 QUARTO
- 26 BANHO
- 27 CIRCULAÇÃO
- 28 CASA DAS MÁQUINAS
- 29 COBERTO
- 30 ARRUMO
- 31 ARRUMO JARDINAGEM

- 1 ACESSO PEDONAL
- 2 ACESSO AUTOMÓVEL
- 3 ESPAÇO AUTOMÓVEL
- 4 PÁTIO
- 5 ACESSO PISO HABITAÇÃO
- 6 CIRCULAÇÃO EXTERIOR
- 7 ENTRADA
- 8 ANTE-CÂMARA
- 9 SALA COMUM
- 10 COZINHA
- 11 QUARTO
- 12 QUARTO
- 13 QUARTO
- 14 LAVABO
- 15 BANHO
- 16 BANHO
- 17 CIRCULAÇÃO
- 18 PASSEIO

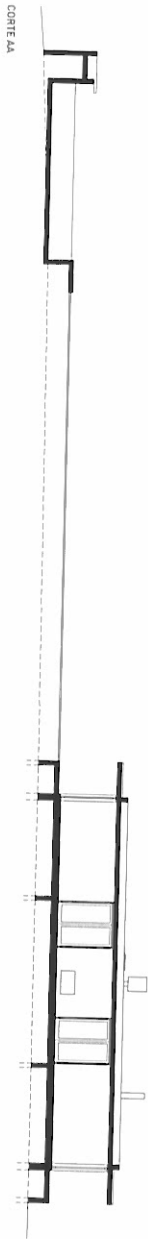
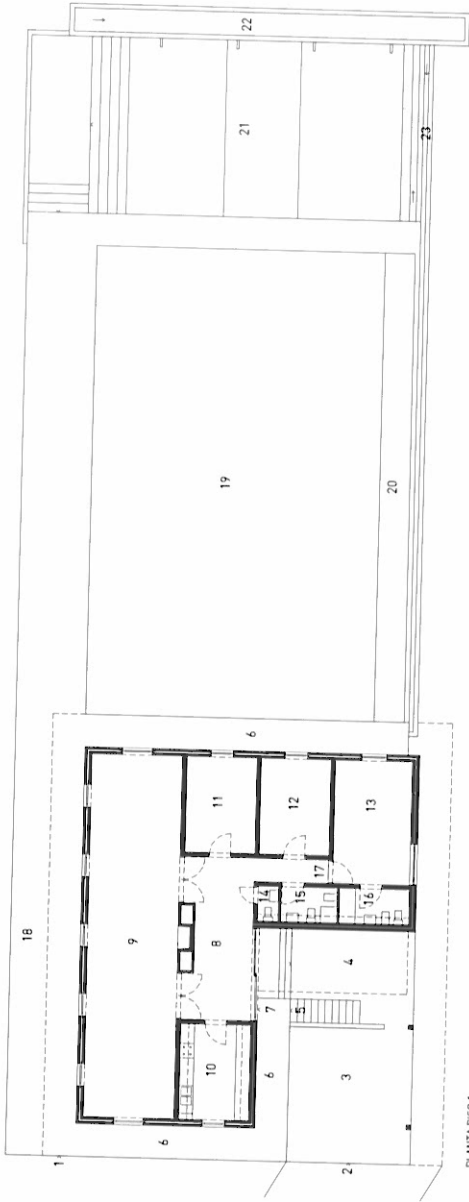
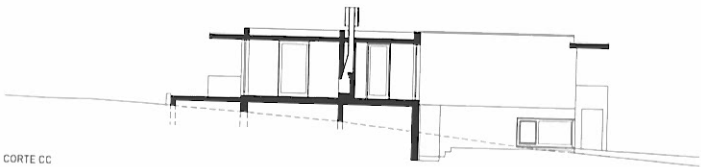

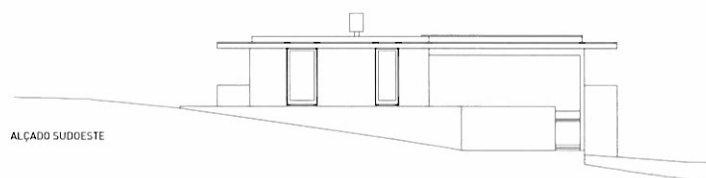

ALÇADO SUDOESTE

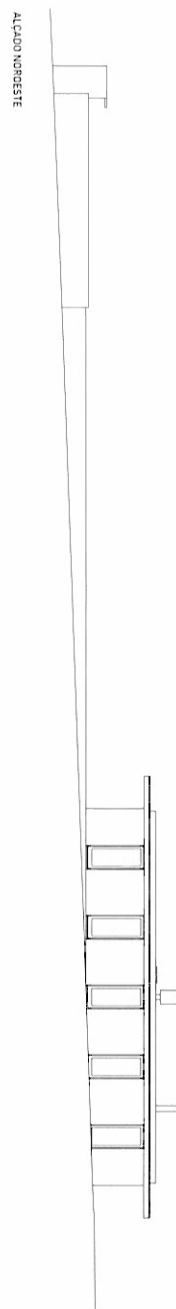

ALÇADO NOROESTE

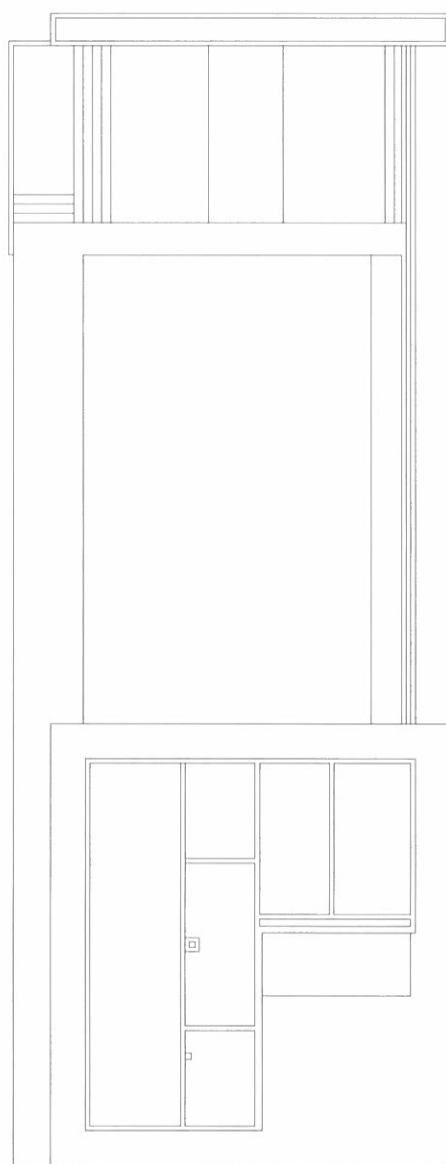

PLANTA COBERTURA

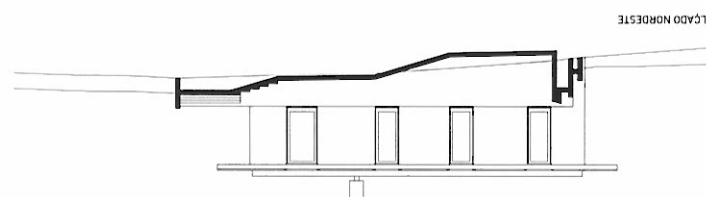

ALÇADO NOROESTE

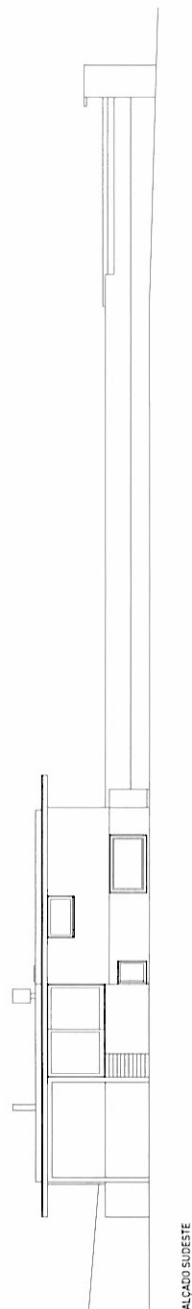

ALÇADO SUDESTE

PLANTA COBERTURA · ALÇADOS · PLANTA CUBIERTA · ALZADOS

ENTRADA · PÁTIO · PISCINA · JARDIM



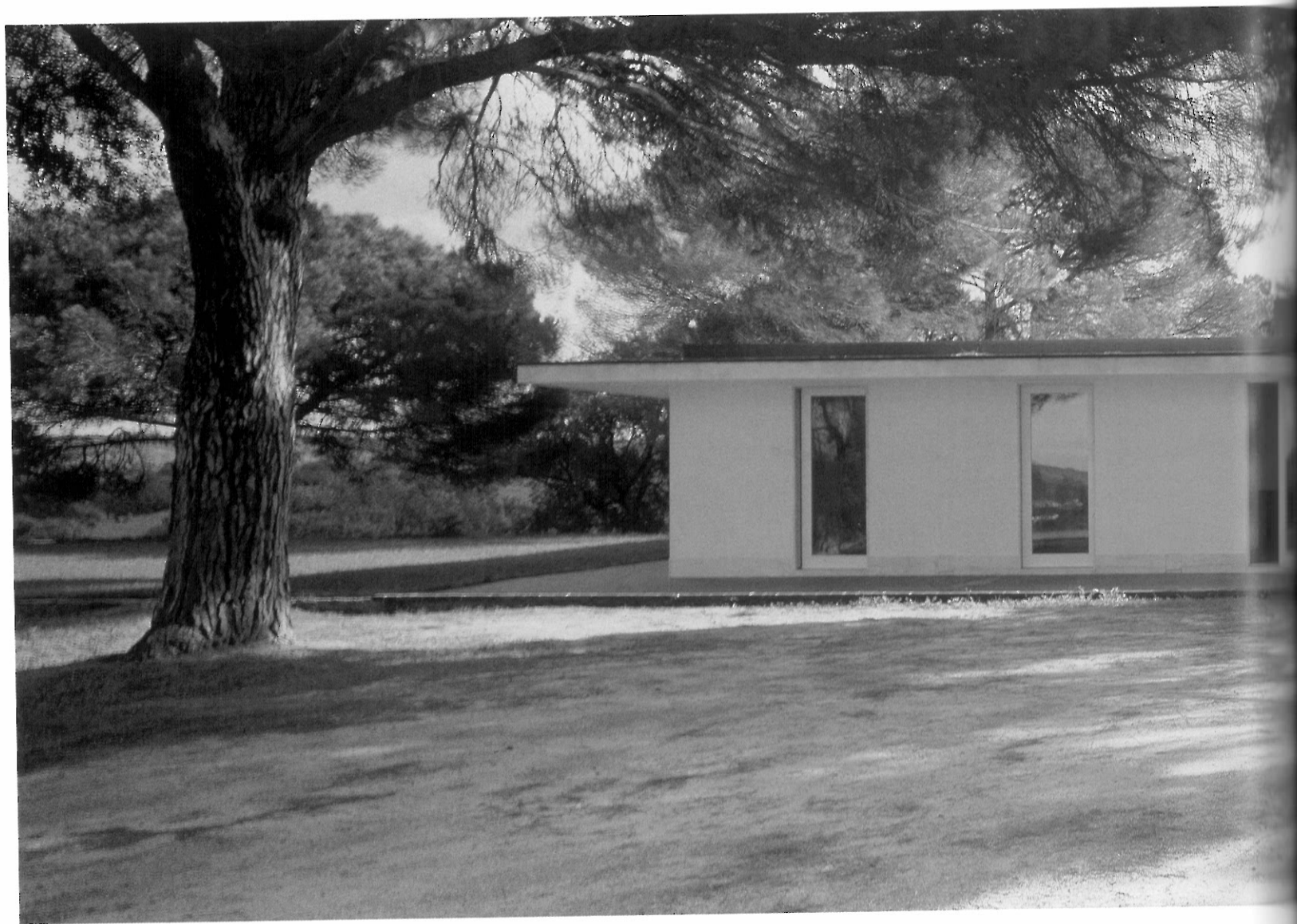

FACHADA NORDESTE FACHADA NORDESTE

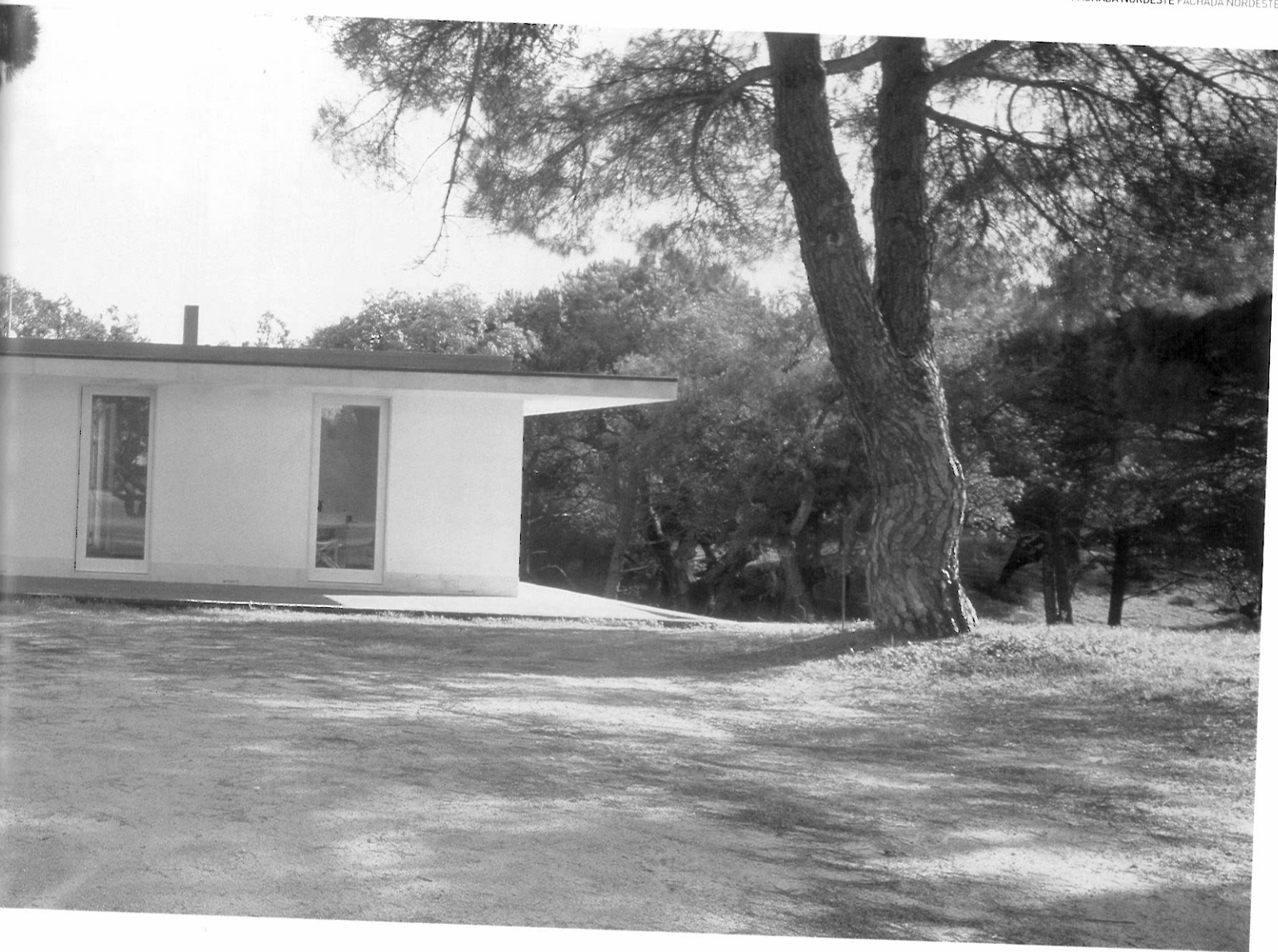

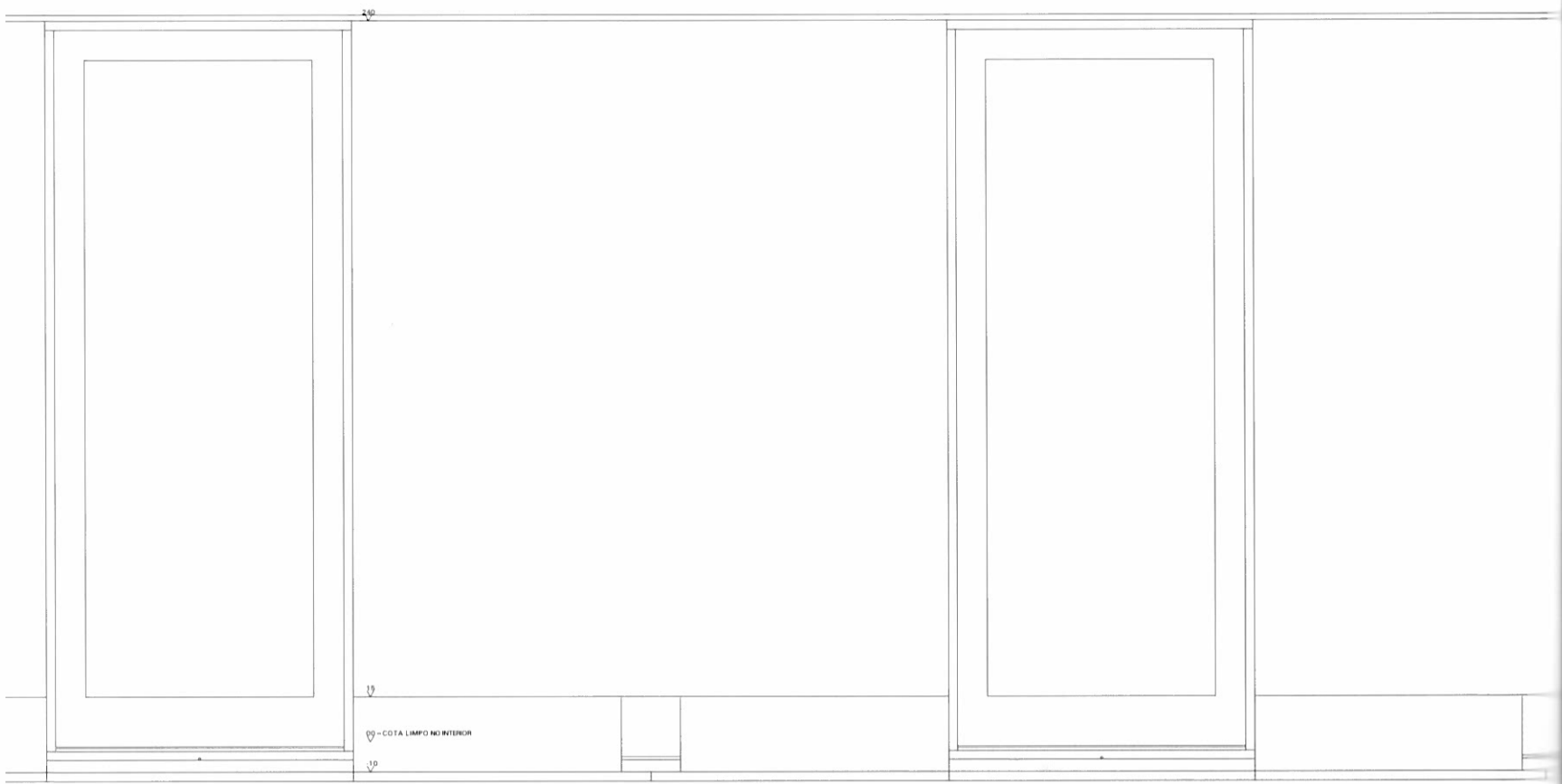

1 VISTA DO EXTERIOR

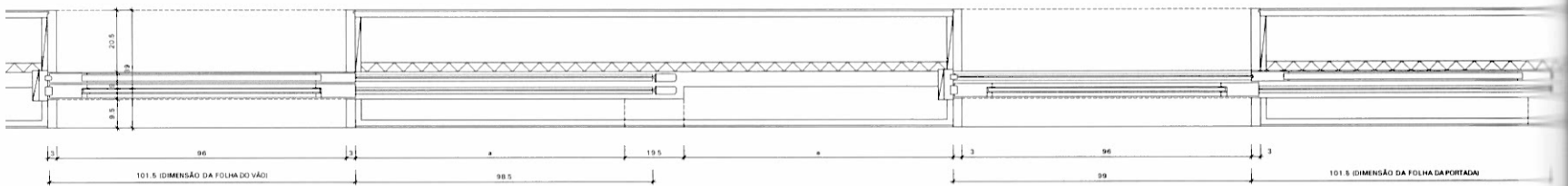

P1 CORTE HORIZONTAL

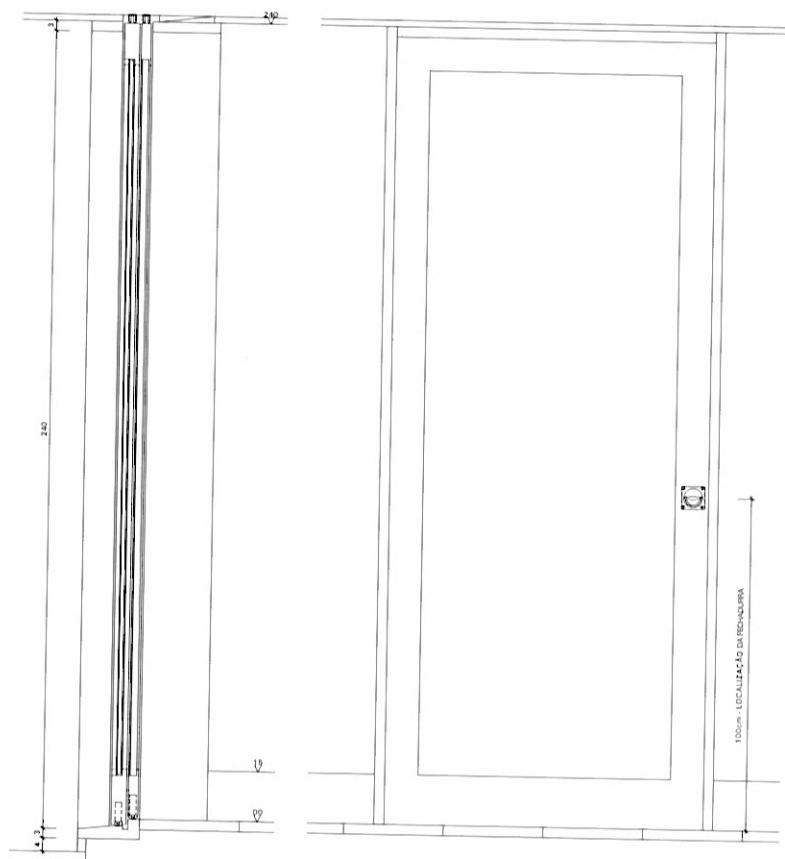

VP1 CORTE VERTICAL

VP1 VISTA DO INTERIOR COM PORTADA RECOLHIDA

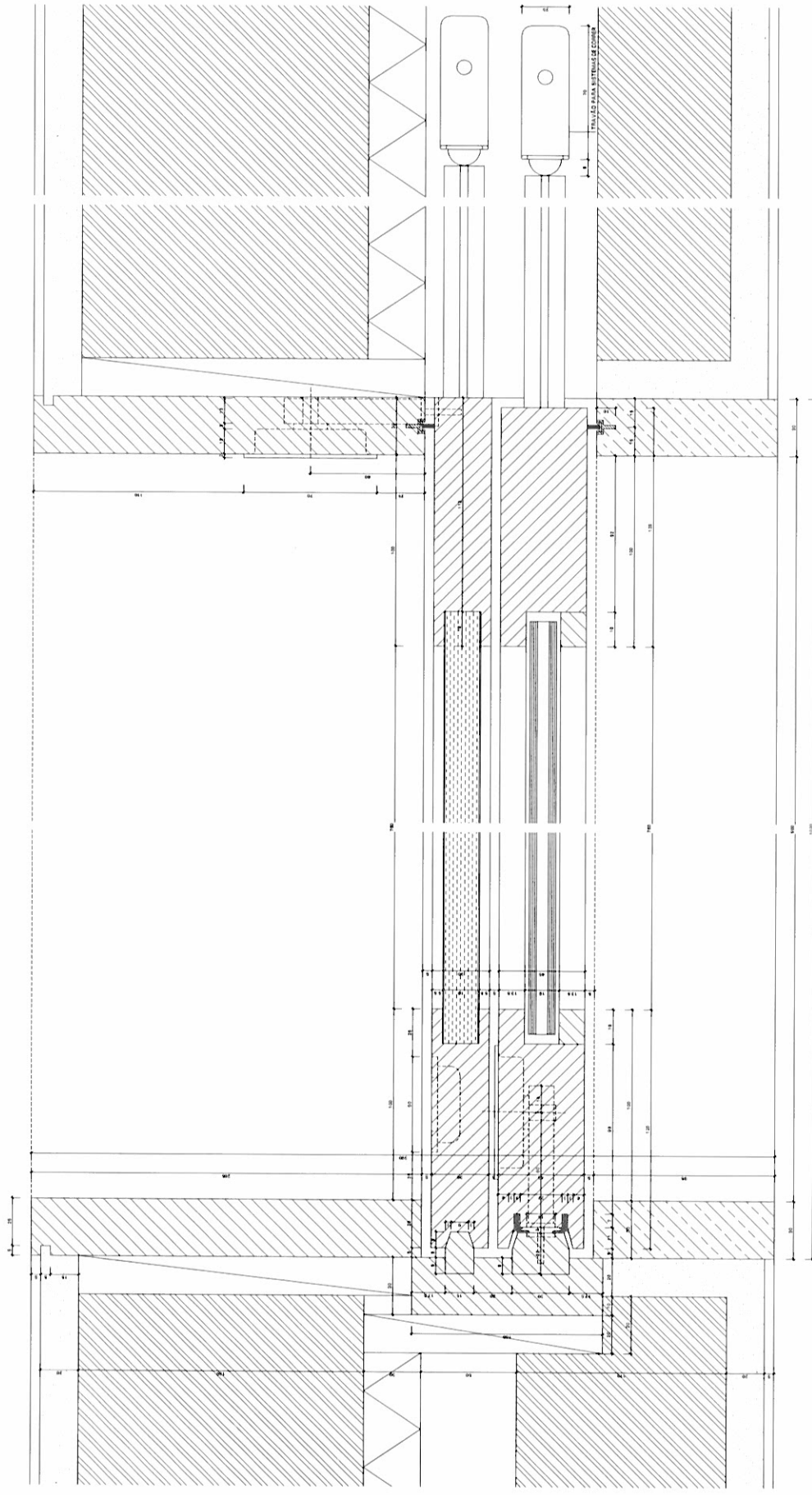

VPI CORTE HORIZONTAL
SITUAÇÃO EM QUE A PORTA E A PORTADA ESTÃO FECHADAS

- MADERA
- MDF FOLHEADO
- VIDRO
- REBOCO/ESTUQUE
- TIJOLO BETÃO
- PEDRA
- PELÚCIA VEDANTE
- PERFIL VEDANTE

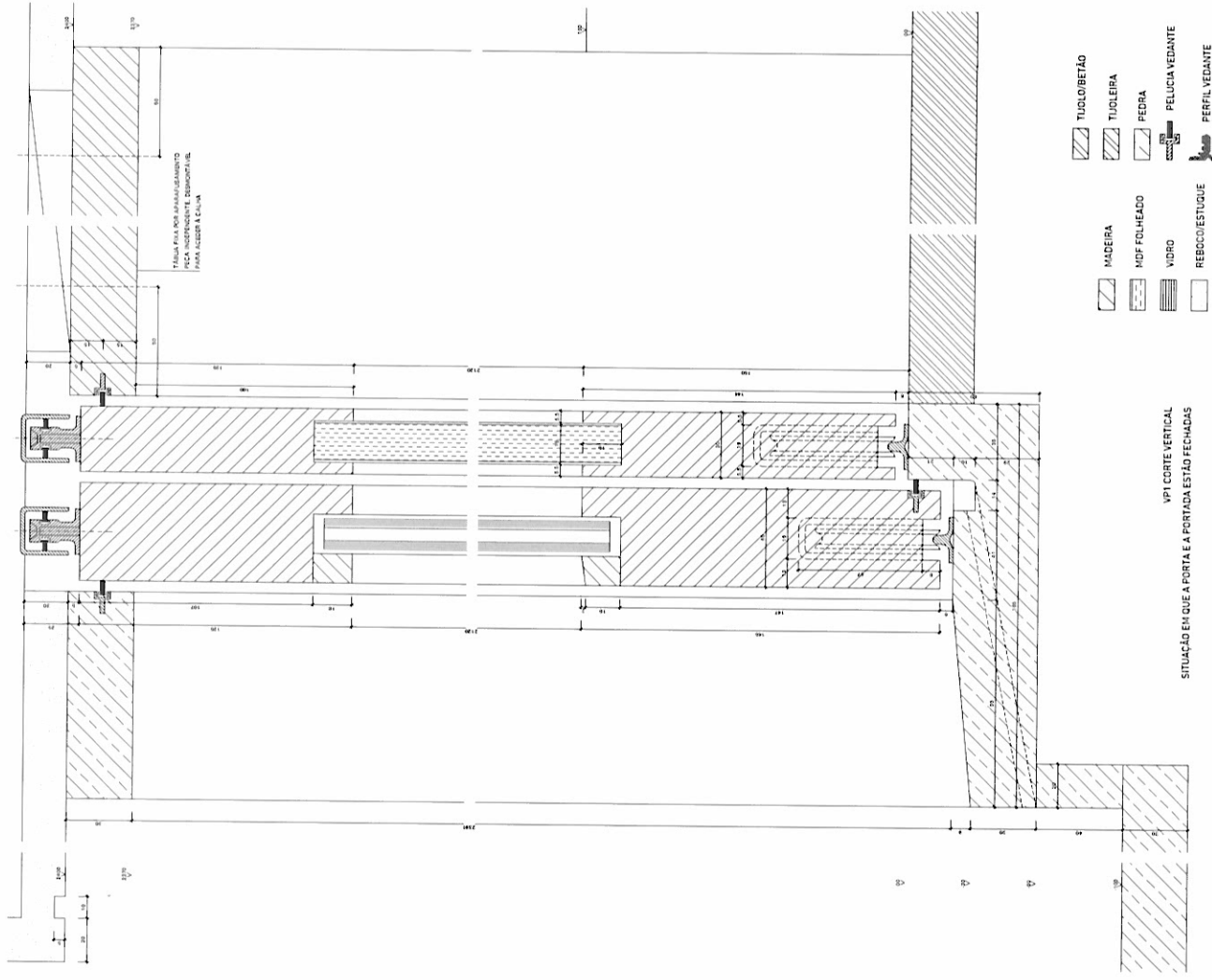

VPI CORTE VERTICAL
SITUAÇÃO EM QUE A PORTA E A PORTADA ESTÃO FECHADAS

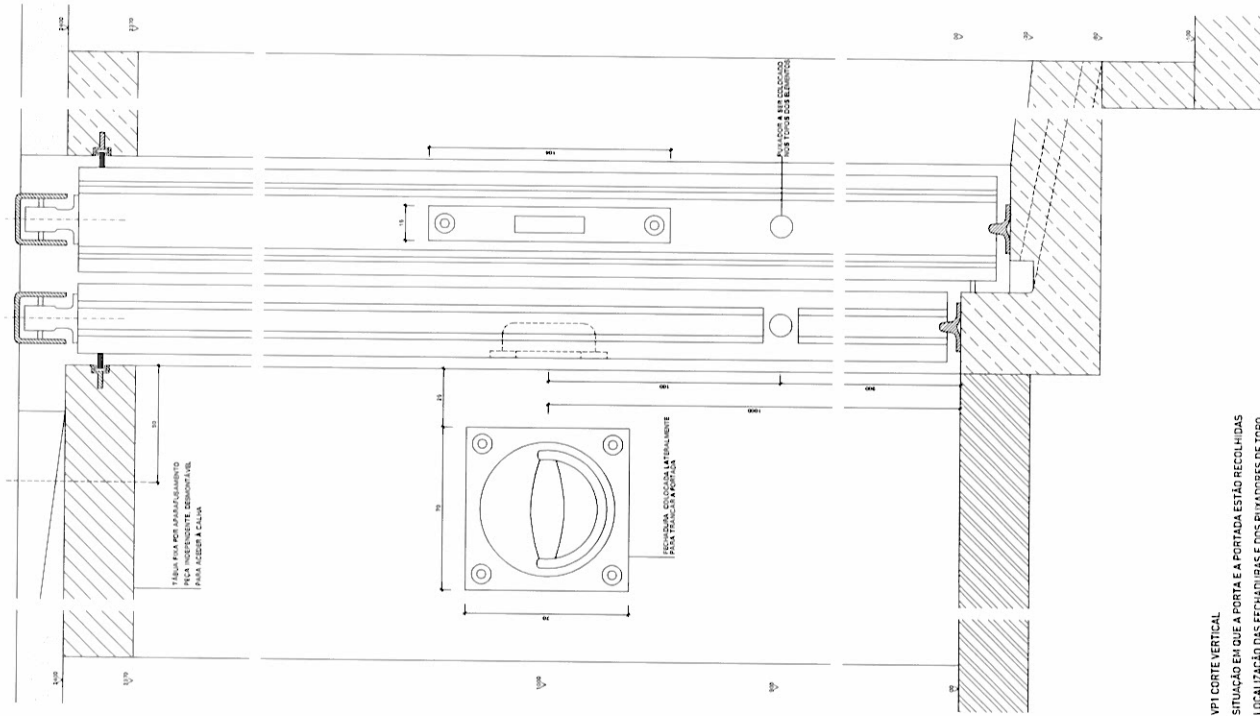

VPI CORTE VERTICAL
SITUAÇÃO EM QUE A PORTA E A PORTADA ESTÃO RECOLHIDAS
LOCALIZAÇÃO DAS FECHADURAS E DOS FLUXADORES DE TOPO



ENTRADA PÁTIO ENTRADA PATIO

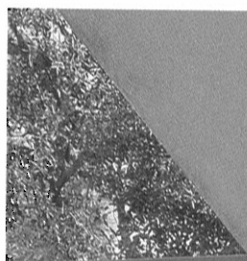









Edifício de Habitação na Rua Prof. Janeiro Acabado Edificio de Habitación en la Calle Prof. Janeiro Acabado
Zona de Expansão IV Beja, 1997-1999

Arquitectura Arquitectura J. P. Falcão de Campos **Colaboradores** Colaboradores Filipa Junqueira, Valentino Capelo de Sousa **Localização da Obra** Situación Zona de Expansão IV, Beja **Engenheiro Civil** Aparejador Civil J.F. Bengala **Empreiteiro** Contratista J. Santos Rodrigues e Filhos, Lda **Cliente** Cliente J. Santos Rodrigues e Filhos Lda **Fotografia** Fotografia J. P. Falcão de Campos



Edifício de Habitação E4 Edificio de Habitación E4 Zona de Expansão, Beja IV, Lote E4, Beja 1998-2000

Arquitectura Arquitectura J. P. Falcão de Campos **Colaboradores** Colaboradores Ricardo Vaz, João Botelho **Empreiteiro** Contratista J. Santos Rodrigues e Filhos, Lda **Cliente** Cliente J. Santos Rodrigues e Filhos, Lda **Fotografia** Fotografia José Manuel Rodrigues



Casa Saraiva Lima II Casa Saraiva Lima II Famaís do Meio, Santa Catarina, Alcácer do Sal 1998-2001

Arquitectura Arquitectura J. P. Falcão de Campos **Colaborador** Colaborador Filipa Mourão **Engenheiro Civil** Aparejador Civil Miguel Villar · BETAR **Empreiteiro** Contratista Administração Directa Administración Directa **Cliente** Cliente José Saraiva Lima **Fotografia** Fotografia José Manuel Rodrigues e J. P. Falcão de Campos (p. 112-114, 121)



Consultório Médico Consultorio Médico Avª Defensores de Chaves, Lisboa 1999-2001

Arquitectura Arquitectura J. P. Falcão de Campos **Colaboradores** Colaboradores Ricardo Vaz, Miguel Oliveira, Patrícia Novo **Engenheiro Civil** Aparejador Civil Planear · Concepção Estrutural **Empreiteiro** Contratista Administração Directa Administración Directa **Cliente** Cliente Tomé Matos Lopes **Fotografia** Fotografia José Manuel Rodrigues



Casa em Guimarães Casa en Guimarães Guimarães, 1999-2002

Arquitectura Arquitectura J. P. Falcão de Campos **Colaboradores** Colaboradores Ricardo Vaz, Miguel Oliveira, Diogo Pato, Isabel Monteiro **Empreiteiro** Contratista Construções Alberto Rodrigues e Filhos, Lda **Fotografia** Fotografia J. P. Falcão de Campos



Recuperação do Edifício do Celeiro Rehabilitación del Edificio del Granero

Mosteiro de Stª Maria de Alcobaça, Alcobaça 2000-2002

Arquitectura J. P. Falcão de Campos e Gonçalo Sousa Byrne Colaboradores Diogo Pato, Patrícia Braga Cliente I.P.P.A.R. Fotografia J.P. Falcão de Campos



Casa Ana Figueiredo e João Brion Sanches Casa Ana Figueiredo y João Brion Sanches Rua S. João da Mata Lisboa, 2000-2004

Arquitectura J. P. Falcão de Campos Colaboradores Ricardo Vaz, Miguel Oliveira, Isabel Monteiro, Patrícia Braga, Raquel Capelo Engenharia Estrutural Ingenieria Estructural A2P Consult, Estudos e Projectos, Ida Empreiteiro Contratista APG · Álvaro Pereira & Gomes Cliente Ana Figueiredo, João Brion Sanches Fotografia J. P. Falcão de Campos (p. 153), José Manuel Rodrigues

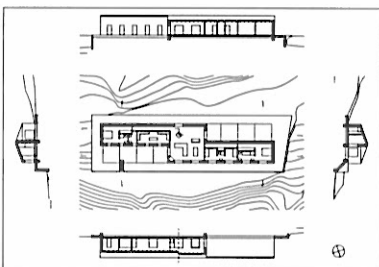

Casa Manuel Maltez Casa Manuel Maltez Vascão, Alcoutim 2001-2005

Arquitectura J. P. Falcão de Campos Colaboradores Patrícia Novo e Rui Vinagre Engenheiro Civil Aparejador Miguel Villar - Betar Empreiteiro J. Santos Rodrigues e Filhos, Lda. Cliente Manuel Maltez

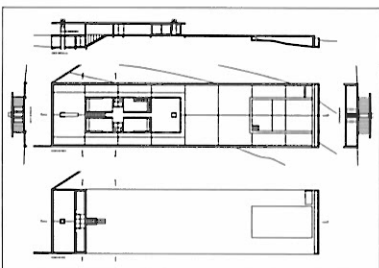

Casa João Pocinho Casa João Pocinho Moita dos Ferreiros, Lourinhã, 2001

Arquitectura J. P. Falcão de Campos Engenheiro Civil Aparejador Miguel Villar - Betar Cliente João António Neves Pocinho

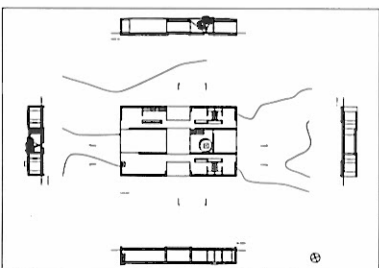

Casa Carlos Barros Casa Carlos Barros Aroucas, Castro Marim, 2002-2005

Arquitectura J. P. Falcão de Campos Colaborador Ricardo Vaz Engenheiro Civil Aparejador Miguel Villar · Betar Empreiteiro CONSVICAR · Construções, Lda Cliente Carlos Eduardo Videira de Barros